

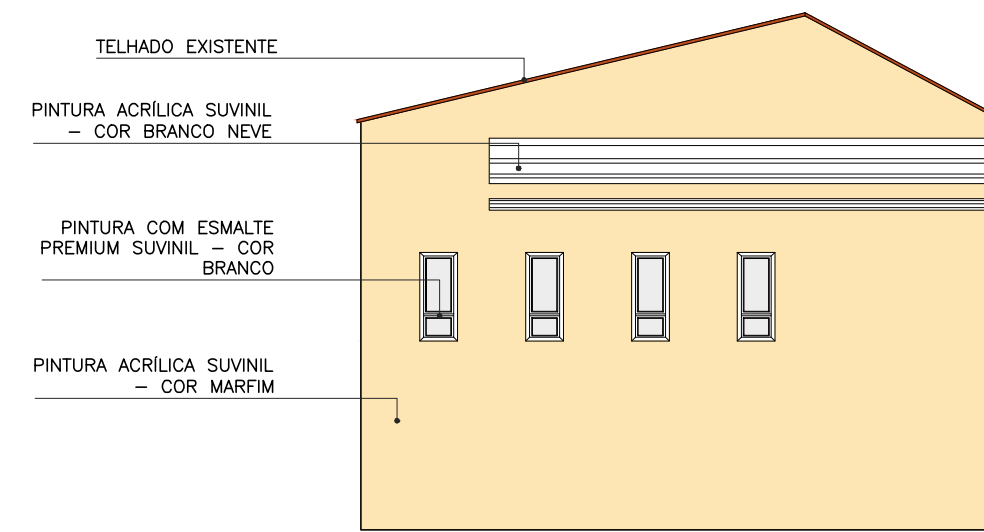

FACHADA FRONTAL
ESC. 1:100

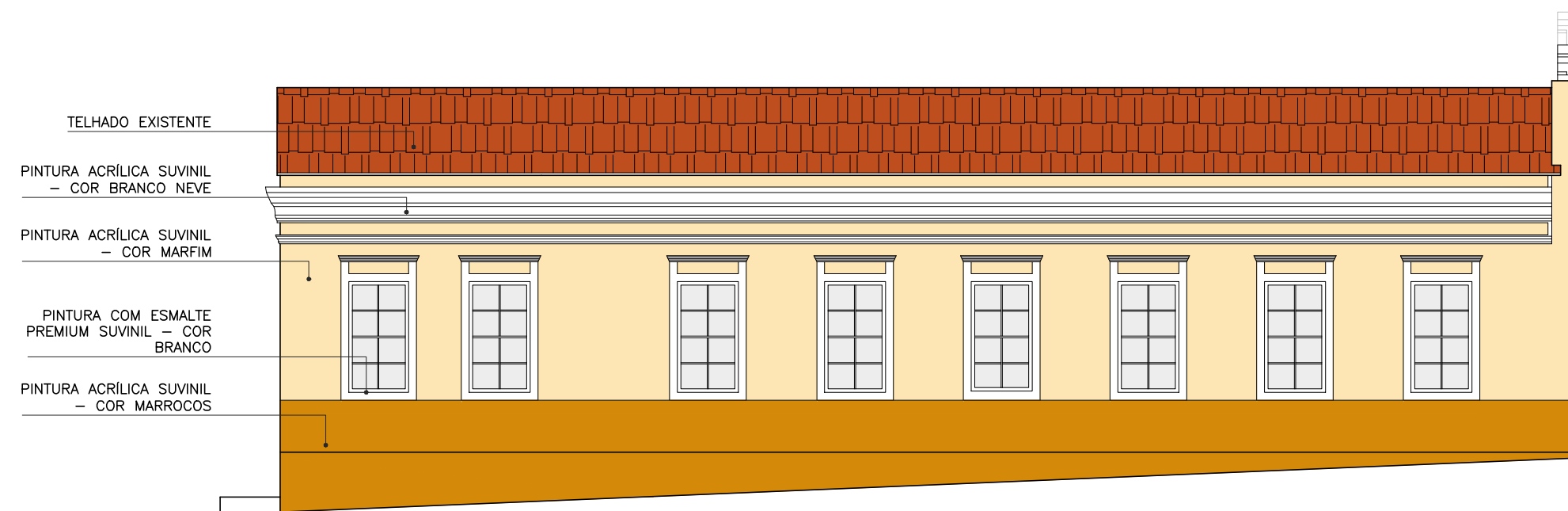

FACHADA POSTERIOR
ESC. 1:100



FACHADA LATERAL ESQUERDA
ESC. 1:100

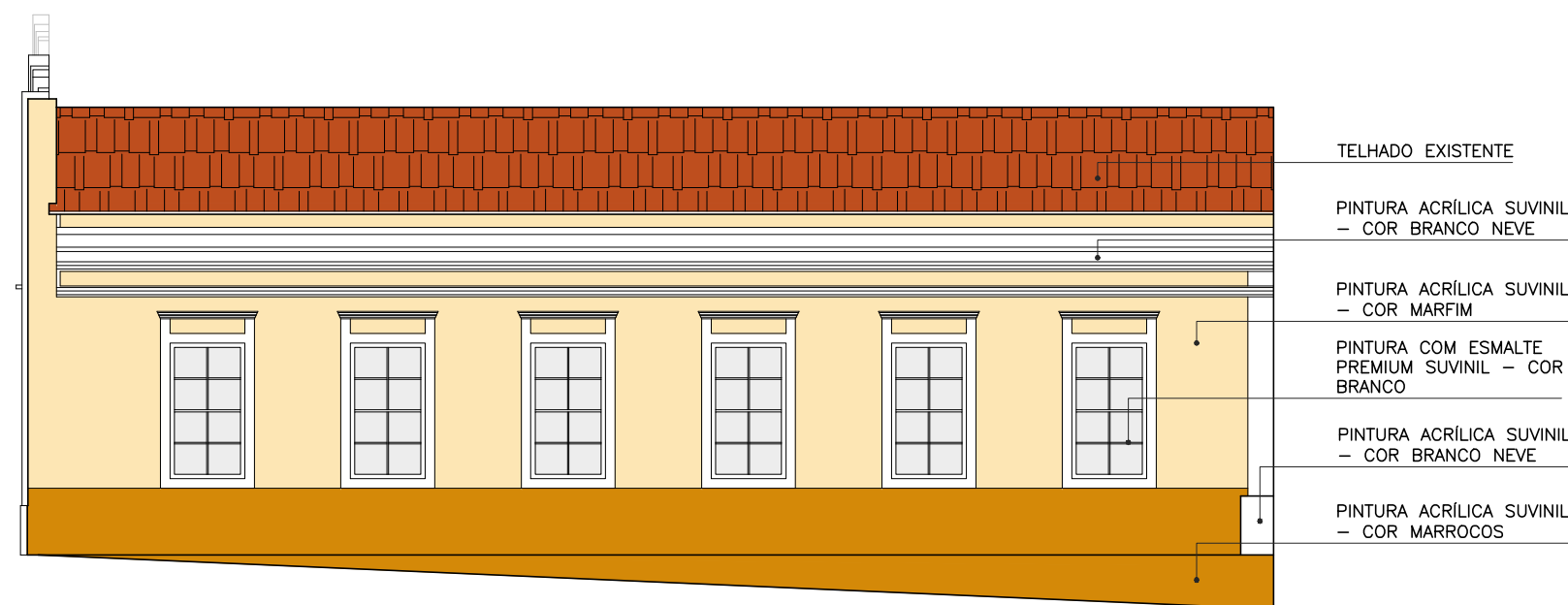

FACHADA LATERAL DIREITA
ESC. 1:100



PERSPECTIVA FACHADA
SEM ESC.



PERSPECTIVA FACHADA
SEM ESC.



PERSPECTIVA FACHADA
SEM ESC.

PALETA DE CORES DO PROJETO:



TINTA ACRÍLICA SUVINIL - COR MARFIM
LOCAL DE APLICAÇÃO: FACHADA GERAL



TINTA ACRÍLICA SUVINIL - COR MARROCOS
LOCAL DE APLICAÇÃO: BARRADO INFERIOR FACHADAS



TINTA ACRÍLICA SUVINIL - COR BRANCO NEVE
LOCAL DE APLICAÇÃO: ADORNOS FACHADAS



ESMALTE PREMIUM SUVINIL PARA
ESQUADRIAS - BRANCO BRILHANTE
LOCAL DE APLICAÇÃO: ESQUADRIAS FACHADAS

PROJETO: REFORMA DAS FACHADAS EXTERNAS DA CÂMARA		LOCAL: CÂMARA MUNICIPAL DE PASSA-QUATRO		ESCALA: 1:100	PRANCHA: 01/01
DATA: 27/02/2024	AUTORA DO PROJETO: GABRIELA MACHADO GOMES	CAU: A298925-5	CONTATO: (35) 99180-7480	E-MAIL: gabimachadogomes40@gmail.com	